



Fernando Fernandes e Thiago Lima

CONTEÚDO

01

Doações no Brasil

02

Origem do Caritas

03

Problemas

04

Solução

05

Site

06

Planos para o futuro

Quem aqui conhece pelo menos 2 **instituições**
de caridade **próximas a sua casa?**

Quem aqui tem pelo menos uma **peça de roupa** guardada que poderia **doar** e não doa?

Quem aqui fez pelo menos **2 doações** neste ano?

DOAÇÕES NO BRASIL

Posição **122** do mundo dos países que praticam mais doações.

Mas já esteve na posição **68**.

Percentual da população que faz doações no Brasil

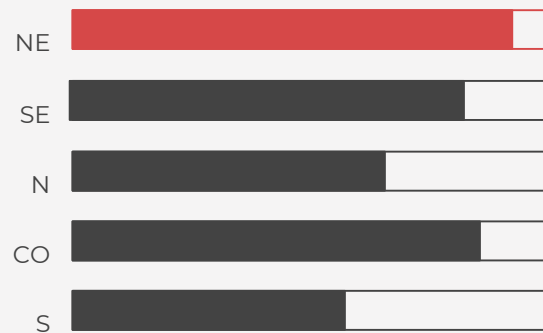

O Brasileiro é um povo solidário?

■ Sim!

- O problema é que as pessoas doam pouco e não de forma recorrente.
- Brasileiro não fala que doa.
- Falta de confiança em ONGs.
- Os mais pobres doam 3x mais do que os mais ricos em termo de percentual de renda.

Origem do CaritasHub

Origem do CaritasHub



Surgiu pela necessidade de encontrar instituições de caridades perto de casa

Origem do CaritasHub



Tomou força com as enchentes no interior do estado. (05/2017)



- Mapear Instituições
- Mapear Pontos de coletas de doações

O que faz uma pessoa não doar?

3 pontos importantes

- Conhecimento
- Tempo
- Vontade

Como o **CaritasHub** resolve
estes problemas?

SOLUÇÕES



Para isso o CaritasHub mapeia as instituições de caridade e pontos de coleta, todos categorizados pelo tipo de doação que aceita. Assim o doador saberá exatamente quem precisa da doação.

1. Conhecimento

O problema do desconhecimento parece ser o mais fácil e rápido de resolver. O doador precisa tomar ciência de quais pontos aceitam as doações que ele pretende fazer.

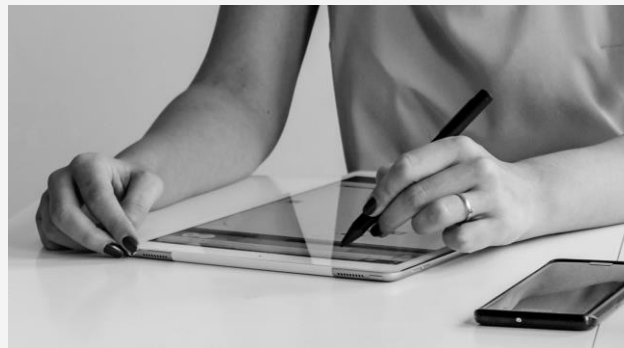

SOLUÇÕES



2. Tempo

Tempo é um recurso precioso. Nem sempre a pessoa que está disposta a fazer uma doação consegue abrir mão de uma parte do seu tempo para fazer a doação, assim postergando a entrega que, às vezes, nunca ocorre.

Para tentar amenizar o "tempo perdido" para casos como esses, o CaritasHub dispõe uma lista de instituições e pontos de coleta por proximidade, basta você informar o seu CEP e você conseguirá uma lista ordenada pela distância até sua casa ou trabalho.



SOLUÇÕES



3. Vontade

O ponto mais importante!

Para ser um doador você precisa ter a vontade de doar, mesmo que momentânea.

Precisamos fomentar a cultura da doação, pois através dela conseguimos ajudar o próximo e criar mais empatia.

Divulgações, incentivos, reconhecimento ajudam a criar a corrente do bem.



DESAFIOS

CaritasHub

- Criar engajamento das pessoas para fazer doações
- Aumentar a base de instituições e locais de coleta
- Conseguir parcerias estratégicas para melhorar a experiência do usuário

Tecnológicos

- Uso exagerado de API de terceiros (google maps, localizador de cep, etc)
- Criar uma estrutura escalável e baixa manutenção
- Conseguir rastrear o processo de ponto a ponto (desde entrar até doar)

Pessoais

- Manutenção e evolução do aplicativo
- Auditoria das instituições cadastradas

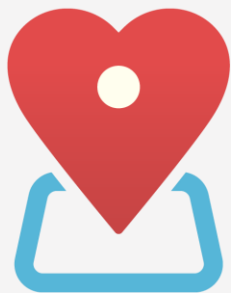

Caritas Hub

<https://www.caritashub.com.br>

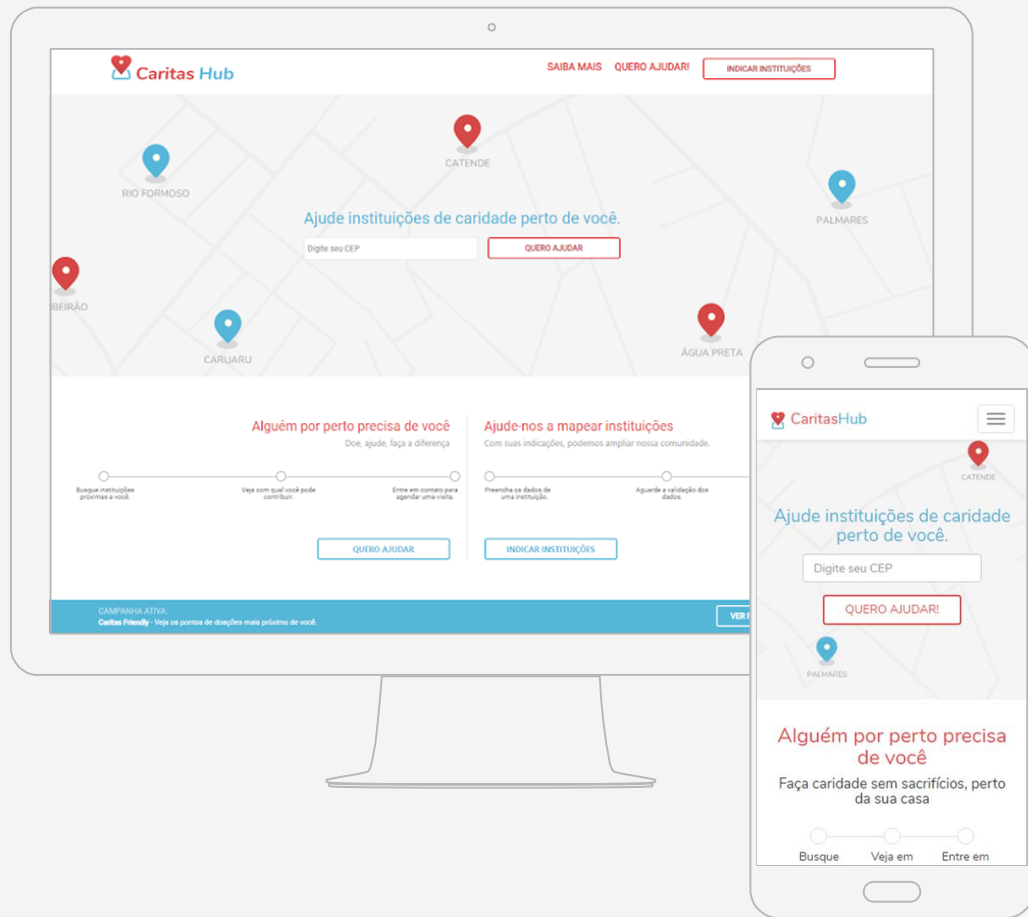

RIO FORMOSO
CATENDE
PALMARES

Ajude instituições de caridade perto de você.

[QUERO AJUDAR](#)
RIBEIRÃO
CARUARU
ÁGUA PRETA

Alguém por perto precisa de você

Doe, ajude, faça a diferença

[QUERO AJUDAR](#)

Ajude-nos a mapear instituições

Com suas indicações, podemos ampliar nossa comunidade.

[INDICAR INSTITUIÇÕES](#)

CAMPANHA ATIVA:

Caritas Friendly - Veja os pontos de doações mais próximo de você.

[VER PONTOS DE COLETA](#)

O CaritasHub é um projeto que visa unir pessoas que querem ajudar a pessoas que precisam de ajuda.

Você pode utilizar o CaritasHub para descobrir instituições próximas a sua casa.

Não deixe aquele alimento passar da validade, não jogue no lixo aquela roupa velha, doe e ajude alguém.

Sua Localização

Filtros

- Aceita visita de grupos solidários
- Adoção de animais
- Asilo de idosos
- Caritas Friendly
- Doação de alimentos
- Doação de brinquedos
- Doação de livros
- Doação de móveis
- Doação de ração
- Doação de roupas
- Doação em dinheiro
- Orfanato

Lar Meimei

Distancia para sua casa: 1.9 km

[#Aceita visita de grupos solidários](#) [#Doação de alimentos](#) [#Doação de brinquedos](#) [#Doação de livros](#) [#Doação de móveis](#) [#Doação de roupas](#) [#Doação em dinheiro](#)**Rua:** Rua Coronel João Manguinhos, nº 128**Localidade:** Olinda - Pernambuco**Telefone:** (81) 3494-4724**Site:** <https://larmeimei.org.br>**Cep:** 53030-070**Responsável:** Amaro Tavares de Lima

Casa de Passagem do Olinda Alerta

Distancia para sua casa: 2.3 km

[#Aceita visita de grupos solidários](#) [#Doação de alimentos](#) [#Doação de brinquedos](#) [#Doação de livros](#) [#Doação de móveis](#) [#Doação de roupas](#) [#Doação em dinheiro](#)
[#Orfanato](#)

Casa de Acolhimento de Olinda

Distancia para sua casa: 2.4 km

[#Aceita visita de grupos solidários](#) [#Doação de alimentos](#) [#Doação de brinquedos](#) [#Doação de livros](#) [#Doação de móveis](#) [#Doação de roupas](#) [#Doação em dinheiro](#)

Lar de Acolhimento e Reintegração Maná

Distancia para sua casa: 5.9 km

[#Aceita visita de grupos solidários](#) [#Doação de alimentos](#) [#Doação de brinquedos](#) [#Doação de livros](#) [#Doação de móveis](#) [#Doação de roupas](#) [#Doação em dinheiro](#)
[#Orfanato](#)

 Cadastre uma instituição

Aceita que tipos de doação?

O que pretendemos pro
futuro?

PRÓXIMOS
PASSOS

Cadastrar
mais
instituições

Solicitar busca
de doação

Conseguir novas
parcerias

Expandir
para outros
estados

EQUIPE



Fernando Fernandes
Desenvolvedor

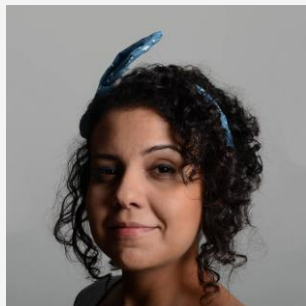

Juliana Carvalho
Designer

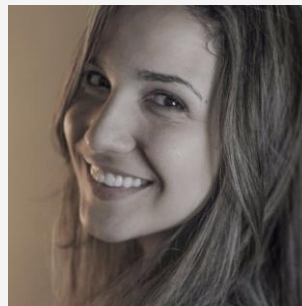

Rafaela Fernandes
Designer



Thiago Lima
Desenvolvedor

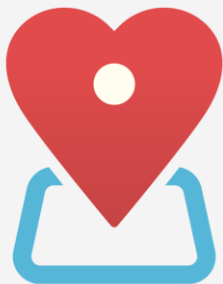

OBRIGADO!

Dúvidas?

Fernando - flsfl@cin.ufpe.br | LinkedIn: flasfl

Thiago - tpl@cin.ufpe.br | LinkedIn: thiago-pinheiro-lima

www.caritashub.com.br | [@caritashub](#)